

PSALM 16



Ⓐ Der Herr ist mein Anteil und Erbe.

oder: GL 312,3



Ⓑ Behüte mich, Gott, bei dir bin ich geborgen!

*Kv. kann gekürzt werden.*

oder: GL 312,3



Ⓒ Du lässt mich den Weg des Lebens erkennen.

oder: GL 629,3 (Ganzton höher)



1 Behüte mich, Gott, denn bei dir habe ich mich geborgen!



2 Ich sagte zum Herrn: Mein Herr bist du, mein ganzes Glück bist du allein.

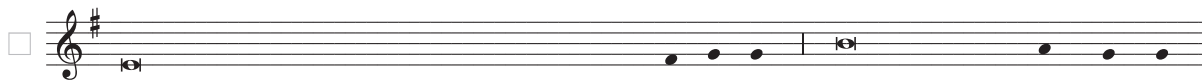

5 Der Herr ist mein Erbanteil, er reicht mir den Becher, du bist es, der mein Los hält.



7 Ich preise den Herrn, der mir Rat gibt, auch in Nächten hat mich mein Innerstes gemahnt.

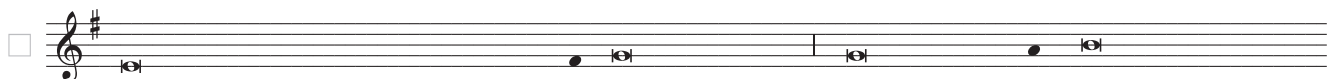

8 Ich habe mir den Herrn beständig vor Augen gestellt, weil er zu meiner Rechten ist,



wanke ich nicht.



9 Darum freut sich mein Herz und jubelt meine Ehre, auch mein Fleisch wird wohnen



in Sicherheit.





10 Denn du überlässt mein Leben nicht der Totenwelt; du lässt deinen Frommen die Grube



nicht schauen.



11 Du lässt mich den Weg des Lebens erkennen. Freude in Fülle vor deinem Angesicht,

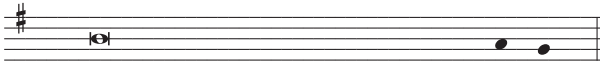

Wonne in deiner Rechten für alle Zeit. ■